

**Finanční úřad pro Jihomoravský kraj**  
náměstí Svobody 4  
602 00 BRNO

**Sekce vymáhací**  
Odbor vymáhací I

Č. j. 3369109/26/3080-81545-706933

Vyřizuje: Jindřich Hušek, Ing., Oddělení vymáhací V  
Pracoviště: Sladová 1, 690 02 Břeclav  
Tel: (+ 420) 953 140 385  
E-mail: [podatelna3000@fs.gov.cz](mailto:podatelna3000@fs.gov.cz)  
ID datové schránky: qdhny4c

## **DRAŽEBNÍ VYHLÁŠKA**

Shora uvedený správce daně podle § 194 odst. 1, § 195 odst. 1 a § 211 odst. 4 zákona č. 280/2009 Sb., daňový řád, ve znění pozdějších předpisů (dále jen „daňový řád“), s použitím zákona č. 99/1963 Sb., občanský soudní řád, ve znění pozdějších předpisů (dále jen „o.s.ř.“) ve věci daňové exekuce nařízené exekučním příkazem č.j. 1799728/24/3008-00540-703160 nařizuje

### **opakovanou elektronickou dražbu movitých věcí.**

Dražby se může zúčastnit jen ten, kdo má zřízen uživatelský účet v aplikaci APED (aplikace elektronických dražeb).

Adresa internetové stránky, na které je možné si zřídit uživatelský účet:

<https://drazby.fs.gov.cz/client/main?formName=registrace>

Adresa internetové stránky, na které jsou zveřejněny podmínky pro provádění elektronické dražby (dražební řád):

<https://drazby.fs.gov.cz/client/main?formName=dokumentace>

Adresa internetové stránky, na které se dražba koná a je možno ji sledovat:

<https://drazby.fs.gov.cz/client/main?formName=drazba&selectedID=5561>

**Dražba číslo: 260789**

Datum a čas zahájení dražby: **27.7.2026 v 08:00 hod.**

Datum a čas ukončení dražby: **28.7.2026 v 16:30 hod.**

*Licitace jednotlivé věci (předmětu dražby) trvá, dokud dražitelé činí podání (§ 199 odst. 1 daňového řádu). Bude-li v posledních pěti minutách před stanoveným okamžikem ukončení dražby učiněno podání, má se za to, že dražitelé stále činí podání a okamžik ukončení dražby se posouvá o pět minut od okamžiku učinění podání. Budou-li poté činěna další podání, postup dle předcházející věty se opakuje. Uplyne-li od posledního učiněného podání pět minut, aniž by bylo učiněno další podání, má se za to, že dražitelé již nečiní podání, a dražba končí. Toto pravidlo se uplatní u každého předmětu dražby samostatně.*

**Předmět pořadové číslo 0001:**

Datum a čas zahájení dražby: **27.7.2026 v 08:00 hod.**

Datum a čas ukončení dražby: **28.7.2026 v 12:30 hod.**

**Předmět pořadové číslo 0002:**

Datum a čas zahájení dražby: **27.7.2026 v 08:00 hod.**

Datum a čas ukončení dražby: **28.7.2026 v 13:00 hod.**

**Předmět pořadové číslo 0003:**

Datum a čas zahájení dražby: **27.7.2026 v 08:00 hod.**

Datum a čas ukončení dražby: **28.7.2026 v 13:30 hod.**

**Předmět pořadové číslo 0004:**

Datum a čas zahájení dražby: **27.7.2026 v 08:00 hod.**

Datum a čas ukončení dražby: **28.7.2026 v 14:30 hod.**

**Předmět pořadové číslo 0005:**

Datum a čas zahájení dražby: **27.7.2026 v 08:00 hod.**

Datum a čas ukončení dražby: **28.7.2026 v 15:00 hod.**

**Předmět pořadové číslo 0006:**

Datum a čas zahájení dražby: **27.7.2026 v 08:00 hod.**

Datum a čas ukončení dražby: **28.7.2026 v 15:30 hod.**

**Předmět pořadové číslo 0007:**

Datum a čas zahájení dražby: **27.7.2026 v 08:00 hod.**

Datum a čas ukončení dražby: **28.7.2026 v 16:00 hod.**

**Předmět pořadové číslo 0008:**

Datum a čas zahájení dražby: **27.7.2026 v 08:00 hod.**

Datum a čas ukončení dražby: **28.7.2026 v 16:30 hod.**

**Předmětem dražby jsou tyto věci:**

**Pořadové číslo:** 0001

**Označení dražené věci:** Regál dřevěný ve tvaru L

**Popis dražené věci včetně příslušenství nebo souboru věcí:** \* Regál ve tvaru L \*  
Rozměr - 347,5 x 253 x 35 cm, 175 x 253 x 35 cm \* Materiál - dřevo \* Předmětem prodeje je prázdný regál bez obsahu \*

**Zjištěná cena v Kč:** 37 500

**Nejnižší dražební podání v Kč:** 15 000

**Minimální příhoz v Kč:** 200

**Včetně DPH (%/NE):** 21

**Včetně spotřební daně:** NE

**Pořadové číslo:** 0002

**Označení dražené věci:** Regál dřevěný ve tvaru L

**Popis dražené věci včetně příslušenství nebo souboru věcí:** \* Regál ve tvaru L \*  
Rozměr - 305 x 253 x 35 cm, 175 x 253 x 35 cm \* Materiál - dřevo \* Předmětem prodeje  
je prázdný regál bez obsahu \*

**Zjištěná cena v Kč:** 37 500

**Nejnižší dražební podání v Kč:** 15 000

**Minimální příhoz v Kč:** 200

**Včetně DPH (%/NE):** 21

**Včetně spotřební daně:** NE

**Pořadové číslo:** 0003

**Označení dražené věci:** Skříň dřevěná s policemi, šuplíky a dvířky, včetně vitríny

**Popis dražené věci včetně příslušenství nebo souboru věcí:** \* Skříň dřevěná s  
policemi, šuplíky a dvířky, včetně vitríny \* Rozměr - 310 x 60 x 220 cm \* Materiál - dřevo,  
masiv \* Předmětem prodeje je prázdná skříň bez obsahu \*

**Zjištěná cena v Kč:** 24 000

**Nejnižší dražební podání v Kč:** 10 000

**Minimální příhoz v Kč:** 200

**Včetně DPH (%/NE):** 21

**Včetně spotřební daně:** NE

**Pořadové číslo:** 0004

**Označení dražené věci:** Truhlice dřevěná 2 kusy

**Popis dražené věci včetně příslušenství nebo souboru věcí:** \* Truhlice dřevěná \*  
Rozměr - 200 x 55 x 70 cm \* Materiál - dřevo, masiv \* Počet - 2 ks \*

**Zjištěná cena v Kč:** 12 000

**Nejnižší dražební podání v Kč:** 5 000

**Minimální příhoz v Kč:** 100

**Včetně DPH (%/NE):** 21

**Včetně spotřební daně:** NE

**Pořadové číslo:** 0005

**Označení dražené věci:** Skříň dřevěná se třemi oddíly a soklem

**Popis dražené věci včetně příslušenství nebo souboru věcí:** \* Skříň dřevěná se třemi oddíly a soklem \* Rozměr - 220 x 43 x 46 cm \* Výška soklu - 19 cm \* Materiál - dřevo, masiv \*

**Zjištěná cena v Kč:** 6 000

**Nejnižší dražební podání v Kč:** 2 500

**Minimální příhoz v Kč:** 100

**Včetně DPH (%/NE):** 21

**Včetně spotřební daně:** NE

**Pořadové číslo:** 0006

**Označení dražené věci:** Regál odkládací tříkomorový, 4 kusy

**Popis dražené věci včetně příslušenství nebo souboru věcí:** \* Regál odkládací tříkomorový \* Rozměr - 74,5 x 263 x 115 cm \* Materiál - dřevo \* Počet - 4 ks \* Bez nádstavců \*

**Zjištěná cena v Kč:** 168 000

**Nejnižší dražební podání v Kč:** 70 000

**Minimální příhoz v Kč:** 500

**Včetně DPH (%/NE):** 21

**Včetně spotřební daně:** NE

**Pořadové číslo:** 0007

**Označení dražené věci:** Regál odkládací dvoukomorový

**Popis dražené věci včetně příslušenství nebo souboru věcí:** \* Regál odkládací dvoukomorový \* Rozměr - 74,5 x 178 x 115 cm \* Materiál - dřevo \* Bez nádstavců \*

**Zjištěná cena v Kč:** 30 000

**Nejnižší dražební podání v Kč:** 13 000

**Minimální příhoz v Kč:** 200

**Včetně DPH (%/NE):** 21

**Včetně spotřební daně:** NE

**Pořadové číslo:** 0008

**Označení dražené věci:** Nástavec dřevěný na regál, 12 kusů

**Popis dražené věci včetně příslušenství nebo souboru věcí:** \* Nástavec na regál na odkládání láhví s vínem \* Materiál - dřevo \* Počet - 12 ks \* Předmětem prodeje je prázdný nástavec bez obsahu \*

**Zjištěná cena v Kč:** 9 600

**Nejnižší dražební podání v Kč:** 4 000

**Minimální příhoz v Kč:** 100

**Včetně DPH (%/NE):** 21

**Včetně spotřební daně:** NE

**Předměty dražby se budou dražit jednotlivě.**

**Dražební jistota se nepožaduje.**

**Den, místo a čas konání prohlídky movitých věcí, organizační zabezpečení prohlídky:**

Prohlídka se uskuteční na adrese Břeclavská 1100, 691 42 Valtice, dne 22.07.2026 od 10:00 do 11:00 hodin, pouze po telefonické domluvě s pracovníkem správce daně na tel.č. 953 140 309, mob. 720 982 956 nebo na emailu: Zdenek.Zobac@fs.gov.cz. Neozve-li se žádný zájemce o prohlídku do 20.07.2026, prohlídka se neuskuteční.

**Podmínky úhrady nejvyššího dražebního podání:**

Vydražitel je povinen uhradit nejvyšší podání do:

- předmět 0001 - Regál dřevěný ve tvaru L do 4.8.2026 (§ 211 odst. 2 daňového řádu)
- předmět 0002 - Regál dřevěný ve tvaru L do 4.8.2026 (§ 211 odst. 2 daňového řádu)
- předmět 0003 - Skříň dřevěná s policemi, šuplíky a dvířky, včetně vitríny do 4.8.2026 (§ 211 odst. 2 daňového řádu)
- předmět 0004 - Truhlice dřevěná 2 kusy do 4.8.2026 (§ 211 odst. 2 daňového řádu)
- předmět 0005 - Skříň dřevěná se třemi oddíly a soklem do 4.8.2026 (§ 211 odst. 2 daňového řádu)
- předmět 0006 - Regál odkládací tříkomorový, 4 kusy do 4.8.2026 (§ 211 odst. 2 daňového řádu)
- předmět 0007 - Regál odkládací dvoukomorový do 4.8.2026 (§ 211 odst. 2 daňového řádu)
- předmět 0008 - Nástavec dřevěný na regál, 12 kusů do 4.8.2026 (§ 211 odst. 2 daňového řádu)

Platební údaje budou vydražiteli zaslány e-mailem po skončení dražby.

Marným uplynutím lhůty k úhradě nejvyššího dražebního podání stanovené v dražební vyhlášce se rozhodnutí o udělení příklepu zrušuje. Vydražitel, který neuhradil nejvyšší podání včas, je povinen nahradit správci daně náklady opakované dražby a škodu, která vznikla tím, že neuhradil nejvyšší dražební podání, a bylo-li při opakované dražbě dosaženo nižšího nejvyššího podání, i rozdíl na nejvyšším dražebním podání (§ 194a odst. 4 a § 227 odst. 1 daňového řádu).

**Den, místo a čas předání vydražených věcí vydražiteli:** Den předání vydražené věci bude stanoven po úhradě nejvyššího podání po dohodě s pracovníky správce daně a proběhne na adrese Břeclavská 1100, 691 42 Valtice.

**Předpoklady, za kterých vydražitelé mohou vydražené předměty převzít a za kterých se stanou jejich vlastníky:**

Zaplatí-li vydražitel nejvyšší podání řádně a včas, přejde na něho vlastnické právo k vydražené věci nebo souboru vydražených věcí, a to s právními účinky k okamžiku udělení příklepu.

Správce daně vydá vydražiteli potvrzení o úhradě nejvyššího podání, které je spolu s rozhodnutím o udělení příklepu dokladem o nabytí vlastnictví k vydraženému předmětu (§ 211 odst. 3 daňového řádu).

Vydražené věci movité správce daně nezasílá; vydražitel si je musí vyzvednout osobně v místě a čase uvedeném v dražební vyhlášce. Podle okolností (místo uskladnění, charakter věci movité) si může vydražitel dohodnout čas a místo předání individuálně.

Pokud si vydražitel vydraženou věc nepřevzme ani na výzvu správce daně, může správce daně rozhodnout o jejím propadnutí ve prospěch státu (§ 211 odst. 3 daňového řádu).

Dnem, kterým se stal vydražitel vlastníkem věci, zanikají práva uvedená v § 202a odst. 1 daňového řádu.

#### **Upozornění:**

Spoluvlastník předmětu dražby, který se chce dražby zúčastnit a uplatnit právo přednostního příklepu dle § 338 odst. 2 o.s.ř., musí tuto skutečnost oznámit a prokázat správci daně nejpozději **5 pracovních dnů před zahájením dražby**.

K právu nepřipouštějícímu provedení daňové exekuce, které nebylo uplatněno nejpozději do zahájení první dražby, se při provedení daňové exekuce nepřihlíží [§ 195 odst. 2 písm. h), § 177 daňového řádu a § 336m odst. 4 o.s.ř., § 179 odst. 4 daňového řádu].

Přihlášení dalších pohledávek k uspokojení z rozvrhu výtěžku dražby podle § 197 odst. 2 a 4 daňového řádu, které nebyly přihlášeny nejpozději do zahájení první dražby, není před opakovanou dražbou přípustné [§ 195 odst. 2 písm. i), § 177 daňového řádu a § 336m odst. 4 o.s.ř.].

K přihlášce oprávněného z exekuce přerušené podle jiného právního předpisu, která nebyla podána nejpozději do zahájení první dražby, se nepřihlíží [§ 195 odst. 2 písm. i) a § 197 odst. 2 daňového řádu].

Uplatnění a prokázání dalšího předkupního práva nebo výhrady zpětné koupě k předmětu dražby podle § 197 odst. 1 daňového řádu, které nebylo uplatněno a prokázáno nejpozději do lhůty stanovené dražební vyhláškou, není před opakovanou dražbou přípustné (§ 177 daňového řádu, § 336m odst. 4 o.s.ř.).

#### **Poučení:**

Dražit nesmí:

- a) daňový exekutor, licitátor a další úřední osoby správce daně, který dražbu nařídil, dlužník a manžel dlužníka nebo jejich zástupci a dále ti, jimž jiný právní předpis brání v nabytí věci, která je předmětem dražby [§ 201 písm. a) daňového řádu],

b) vydražitel předmětu dražby, který je znovu dražen z toho důvodu, že tento vydražitel neuhradil ve stanovené lhůtě nejvyšší dražební podání [§ 201 písm. b) daňového řádu].

Z účasti na dražbě je vyloučen také znalec, pokud byl správcem daně ustanoven k ocenění předmětu dražby a toto ocenění také provedl [§ 201 písm. a) a § 77 daňového řádu].

Dražební vyhláška se neodůvodňuje. Proti tomuto rozhodnutí nelze podat odvolání (§ 195 odst. 5 daňového řádu). Proti tomuto rozhodnutí lze uplatnit námitku (§ 159 odst. 1 daňového řádu), a to ve lhůtě 30 dnů ode dne, kdy se o úkonu dozvěděla osoba zúčastněná na správě daní. Námitka se podává u správce daně, který úkon provedl. Podaná námitka nemá odkladný účinek.

JUDr. Ivana Mikulčíková  
ředitel odboru

**Fotogalerie:**

**Předmět pořadové číslo 0001 - Regál dřevěný ve tvaru L**

Foto\_2605190001\_01

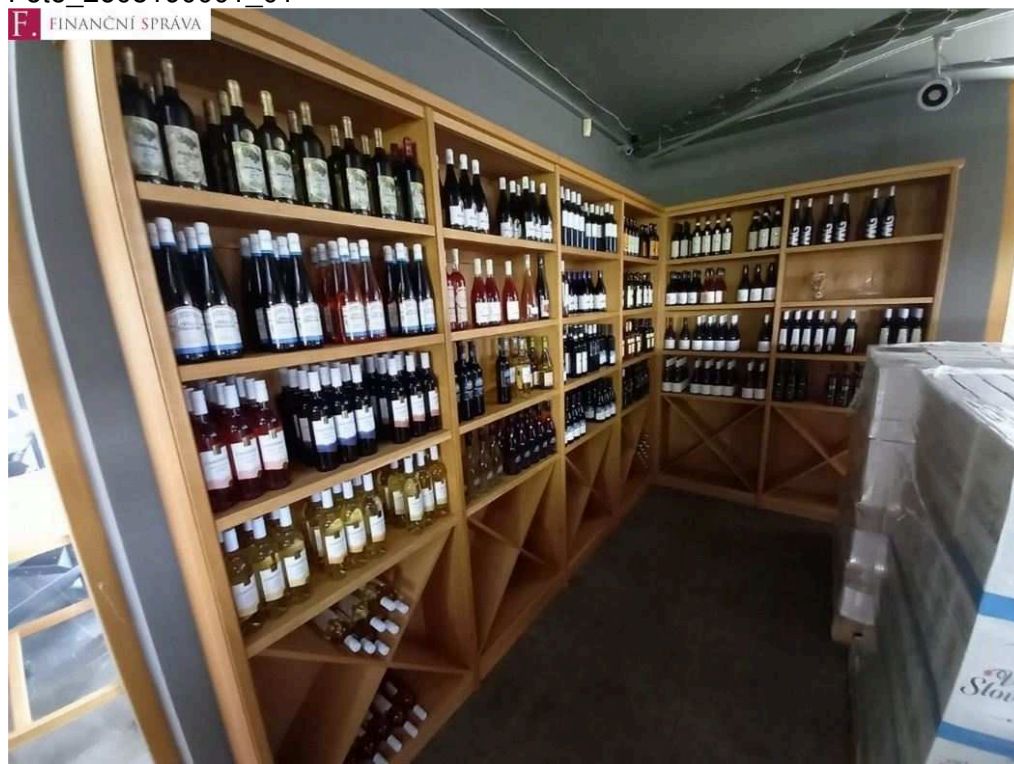

Zdroj: Finanční správa

**Předmět pořadové číslo 0002 - Regál dřevěný ve tvaru L**

Foto\_2605190002\_01

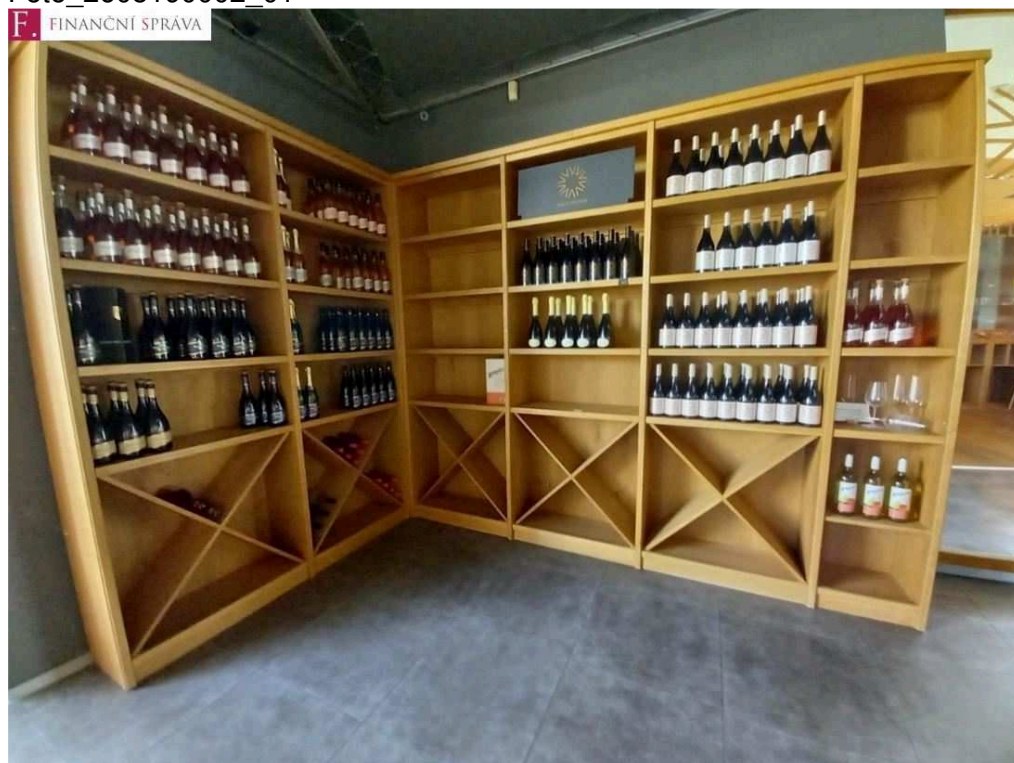

Zdroj: Finanční správa

**Předmět pořadové číslo 0003 - Skříň dřevěná s policemi, šuplíky a dvířky, včetně vitríny**

Foto\_2605190003\_01

**F.** FINANČNÍ SPRÁVA

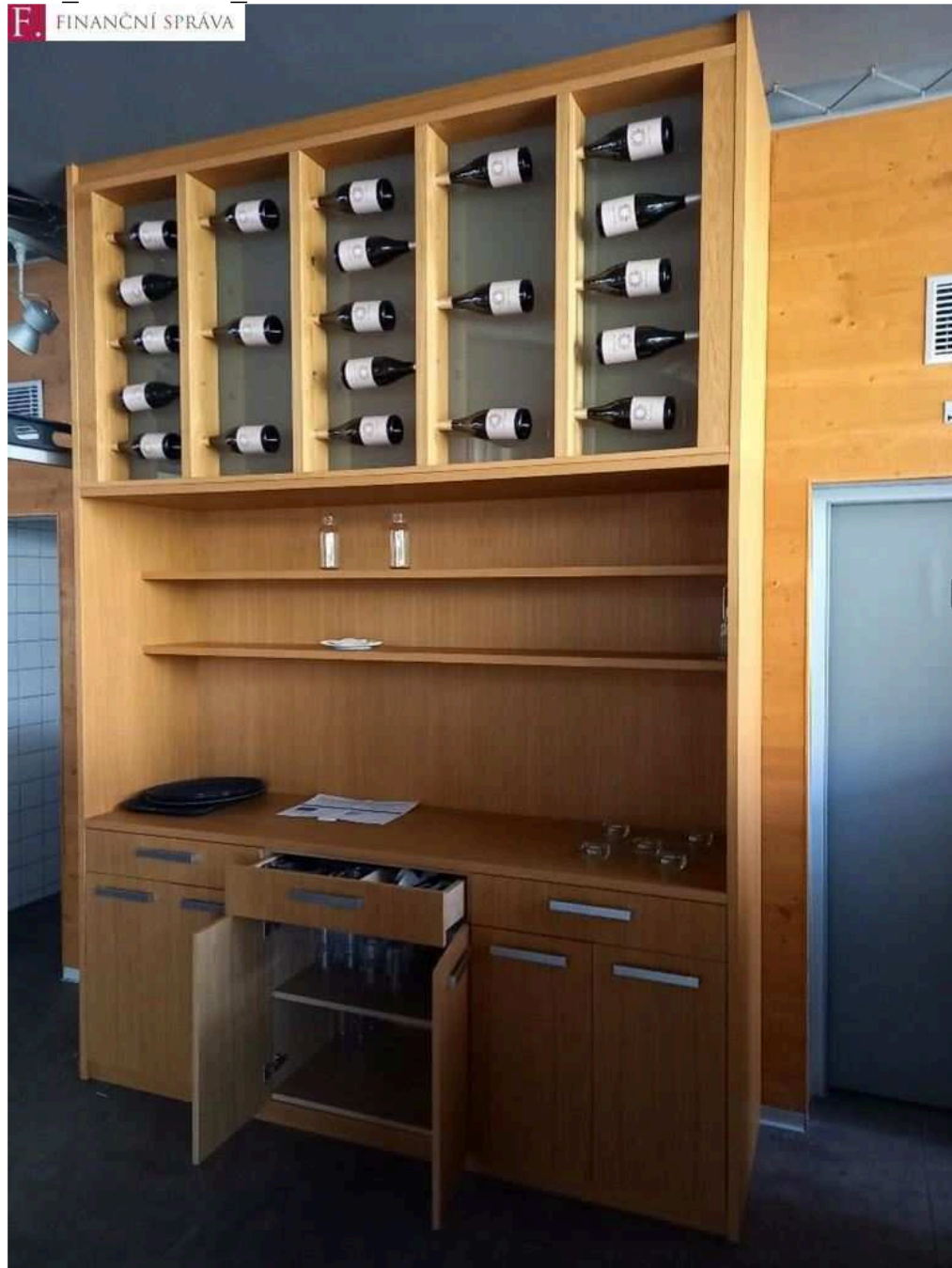

Zdroj: Finanční správa

**Předmět pořadové číslo 0004 - Truhlice dřevěná 2 kusy**

Foto\_2605190004\_01

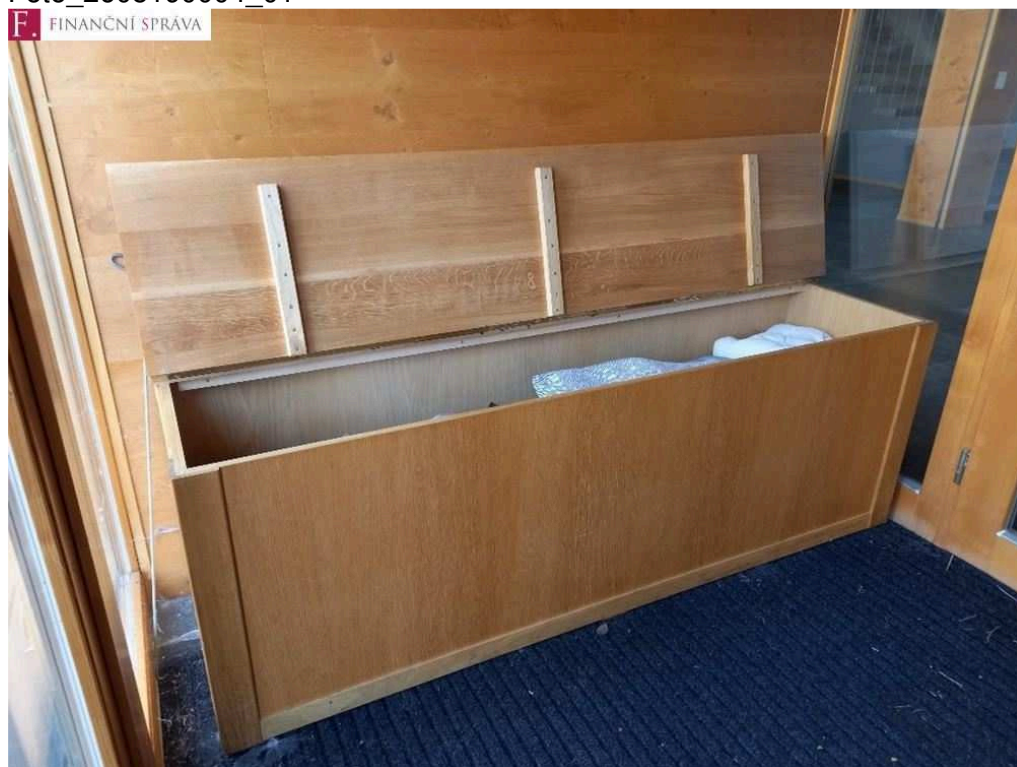

Zdroj: Finanční správa

**Předmět pořadové číslo 0005 - Skříň dřevěná se třemi oddíly a soklem**

Foto\_2605190005\_01

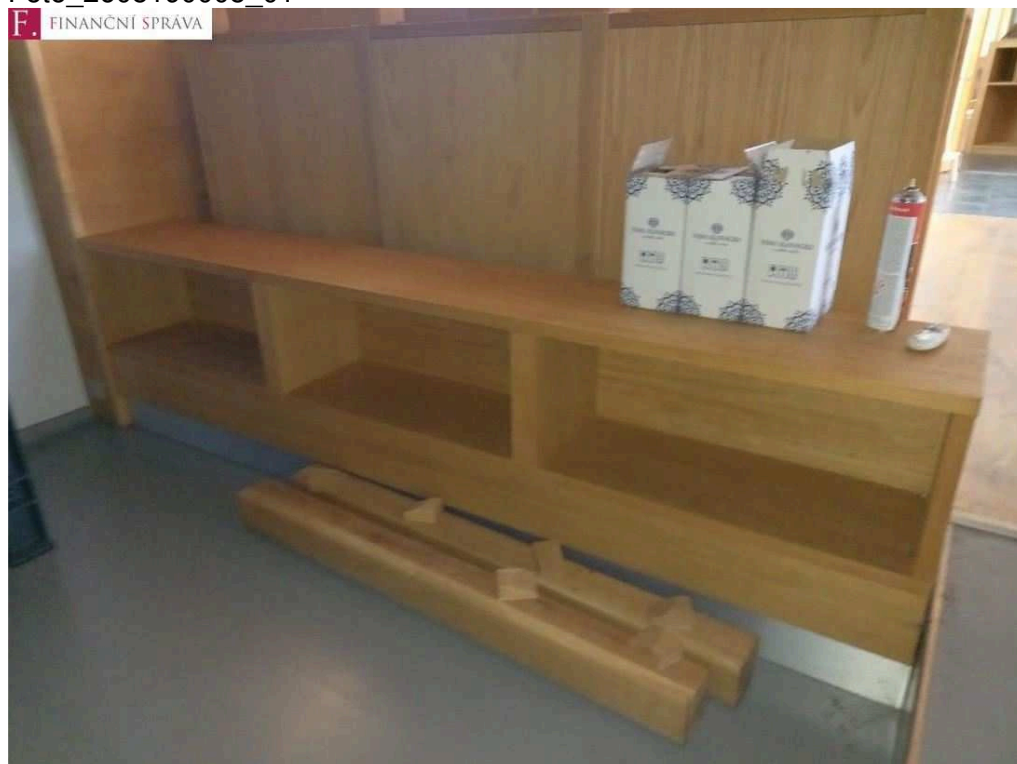

Zdroj: Finanční správa

**Předmět pořadové číslo 0006 - Regál odkládací tříkomorový, 4 kusy**

Foto\_2605190006\_01

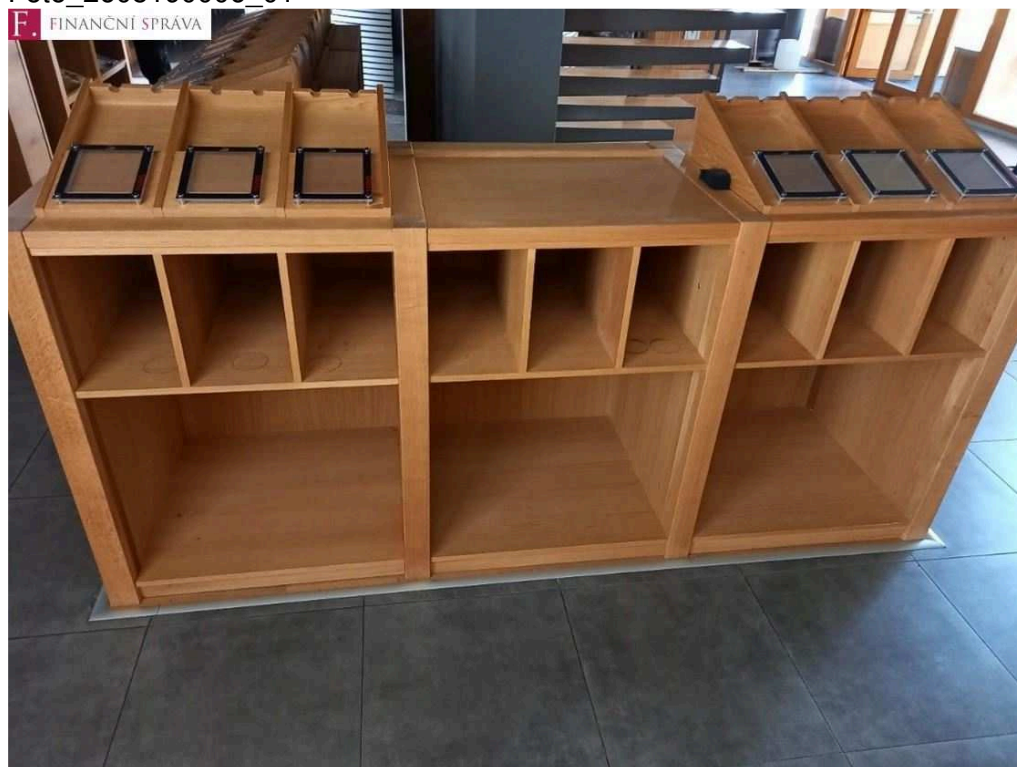

Zdroj: Finanční správa

**Předmět pořadové číslo 0007 - Regál odkládací dvoukomorový**

Foto\_2605190007\_01

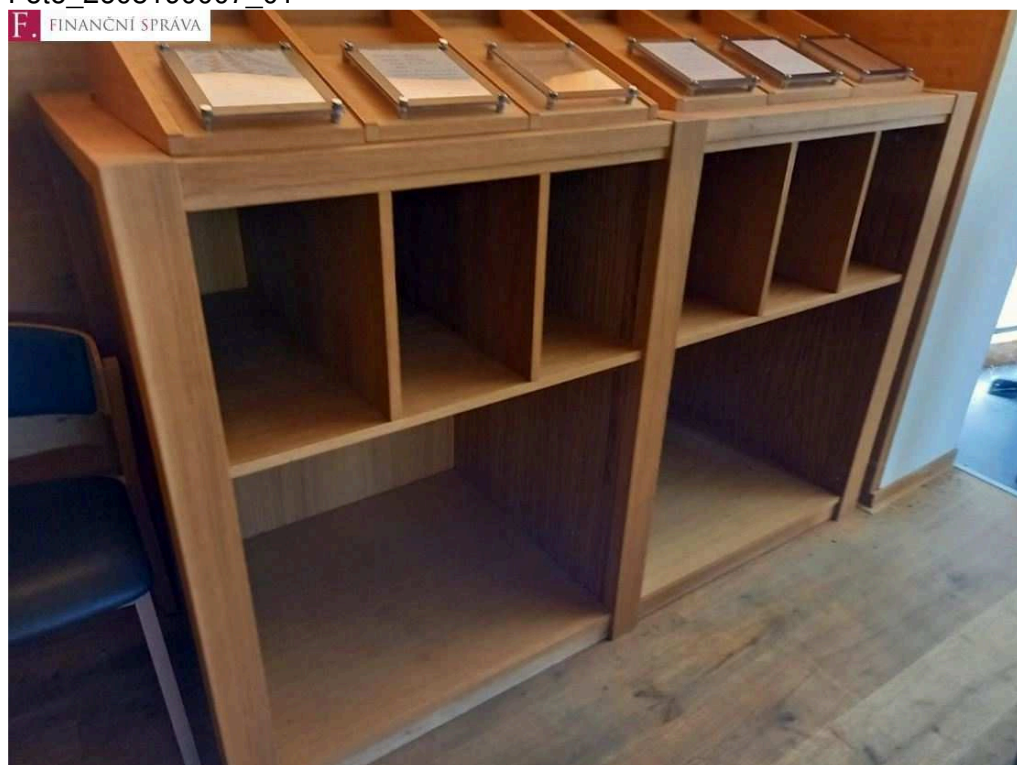

Zdroj: Finanční správa

**Předmět pořadové číslo 0008 - Nástavec dřevěný na regál, 12 kusů**

Foto\_2605190008\_01

F. FINANČNÍ SPRÁVA

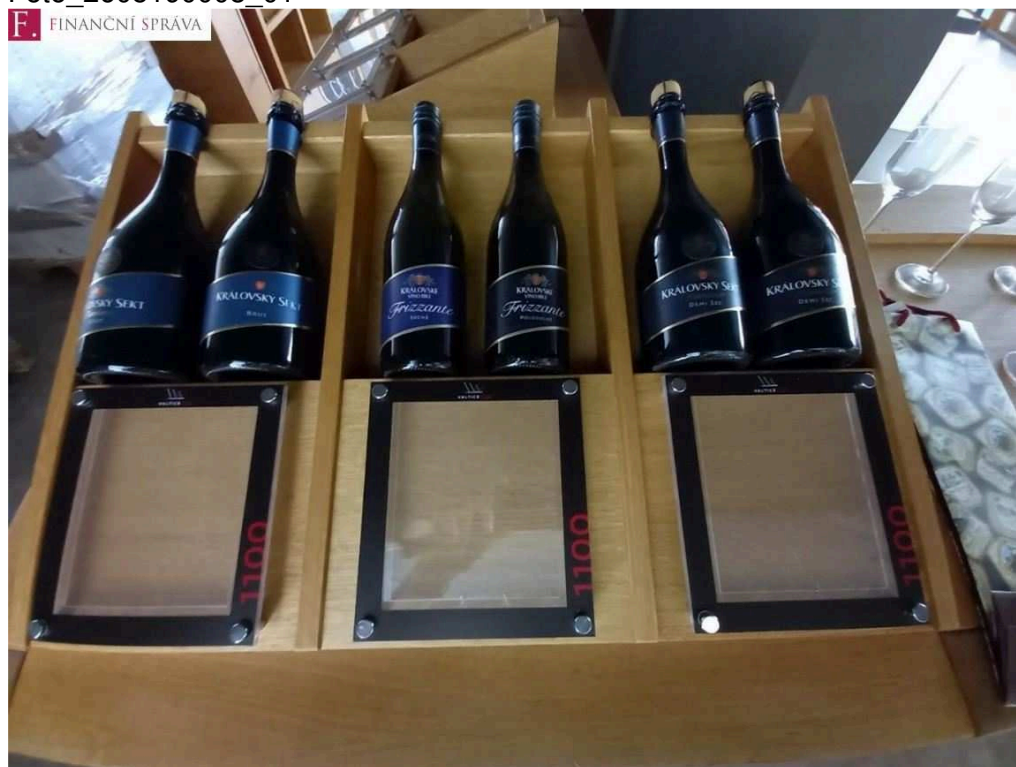

Zdroj: Finanční správa