Elektronicky podepsáno
24. 11. 2026
Ing. Komárek Petr
vrchní ředitel sekce

Finanční úřad pro hlavní město Prahu
Štěpánská 619/28
11121 Praha 1

Č.j. 9163417/26/2080-84544-109657
Vyřizuje: Dlabač Pavel
Telefon: +420953114382
Email: pavel.dlabac@fs.gov.cz

DRAŽEBNÍ VYHLÁŠKA

Shora uvedený správce daně podle § 194 odst. 1 a § 195 odst. 1 zákona č. 280/2009 Sb., daňový řád, ve znění pozdějších předpisů (dále jen „daňový řád“), s použitím zákona č. 99/1963 Sb., občanský soudní řád, ve znění pozdějších předpisů (dále jen „o.s.ř.“) ve věci daňové exekuce nařízené exekučním příkazem č.j. 7726280/25/2080-84544-109657 nařizuje

elektronickou dražbu movitých věcí.

Dražby se může zúčastnit jen ten, kdo má zřízen uživatelský účet v aplikaci APED (**ap**likace **e**lektronických **d**ražeb).

Adresa internetové stránky, na které je možné si zřídit uživatelský účet:
https://drazby.fs.gov.cz/client/main?formName=registrace

Adresa internetové stránky, na které jsou zveřejněny podmínky pro provádění elektronické dražby (dražební řád):
https://drazby.fs.gov.cz/client/main?formName=dokumentace

Adresa internetové stránky, na které se dražba koná a je možno ji sledovat:
https://drazby.fs.gov.cz/client/main?formName=drazba&selectedID=6184

Dražba číslo: 261412

Datum a čas zahájení dražby: **15.12.2026 v 09:45 hod.**

Datum a čas ukončení dražby: **16.12.2026 v 10:00 hod.**
Licitace jednotlivé věci (předmětu dražby) trvá, dokud dražitelé činí podání (§ 199 odst. 1 daňového řádu). Bude-li v posledních pěti minutách před stanoveným okamžikem ukončení dražby učiněno podání, má se za to, že dražitelé stále činí podání a okamžik ukončení dražby se posouvá o pět minut od okamžiku učinění podání. Budou-li poté činěna další podání, postup dle předcházející věty se opakuje. Uplyne-li od posledního učiněného podání pět minut, aniž by bylo učiněno další podání, má se za to, že dražitelé již nečiní podání, a dražba končí. Toto pravidlo se uplatní u každého předmětu dražby samostatně.

Předmětem dražby jsou tyto věci:

Pořadové číslo: 0001

Označení dražené věci: 1 ks herní notebook ASUS ROG Zephyrus GU 603 (48) - upravený -rozbalený

Popis dražené věci včetně příslušenství nebo souboru věcí: 1 ks herní notebook ASUS ROG Zephyrus GU 603 (RAM 48GB) -upravený -rozbalený:

Notebook rozbalený za účelem otestování chodu a obsažených komponent - viz foto BIOS.

Notebook byl z prvního prodeje rozšířen a nyní má následující parametry:
Intel i7-13620H, RAM 48 GB, GPU GeForce RTX 4070, disk SSD NVMe WD Green SN350 - 1TB, Windows 11 Home

K nabíječce stačí připojit zdrojový kabel s CZ elektrickou koncovkou.

Zboží je rozbalené, nepoužité.
Dovoz z USA. Nejedná se o českou distribuci, tzn. adaptér, nabíječka nebo zdroj apod. má US elektrickou koncovku, notebooky neobsahují české popisky na klávesnici. Mezinárodně distribuované zboží, např. elektronika Apple, má v nastavení CZ lokalizaci.

Na zboží zakoupené v této dražbě nelze uplatnit odpočet DPH, neboť dlužníkovi byla zrušena registrace k DPH.

Na zboží zakoupené v dražbě nelze uplatnit záruku.

Zjištěná cena v Kč: 70 000

Nejnižší dražební podání v Kč: 23 500

Minimální příhoz v Kč: 500

Včetně DPH (%/NE): NE

Včetně spotřební daně: NE

Dražební jistota se nepožaduje.

Den, místo a čas konání prohlídky movitých věcí, organizační zabezpečení prohlídky: Dle dohody se správcem daně, Petrohradská 6, Praha 10

Podmínky úhrady nejvyššího dražebního podání:

Vydražitel je povinen uhradit nejvyšší podání do:
- předmět 0001 - 1 ks herní notebook ASUS ROG Zephyrus GU 603 (48) -upravený - rozbalený do 22.12.2026 (§ 211 odst. 2 daňového řádu)

Platební údaje budou vydražiteli zaslány e-mailem po skončení dražby.

Marným uplynutím lhůty k úhradě nejvyššího dražebního podání stanovené v dražební vyhlášce se rozhodnutí o udělení příklepu zrušuje. Vydražitel, který neuhradil nejvyšší podání včas, je povinen nahradit správci daně náklady opakované dražby a škodu, která vznikla tím, že neuhradil nejvyšší dražební podání, a bylo-li při opakované dražbě dosaženo nižšího nejvyššího podání, i rozdíl na nejvyšším dražebním podání (§ 194a odst. 4 a § 227 odst. 1 daňového řádu).

Den, místo a čas předání vydražených věcí vydražiteli: Po dohodě se správcem daně, do 30 dnů od úhrady nejvyššího dražebního podání

Předpoklady, za kterých vydražitelé mohou vydražené předměty převzít a za kterých se stanou jejich vlastníky:

Zaplatí-li vydražitel nejvyšší podání řádně a včas, přejde na něho vlastnické právo k vydražené věci nebo souboru vydražených věcí, a to s právními účinky k okamžiku udělení příklepu.

Správce daně vydá vydražiteli potvrzení o úhradě nejvyššího podání, které je spolu s rozhodnutím o udělení příklepu dokladem o nabytí vlastnictví k vydraženému předmětu (§ 211 odst. 3 daňového řádu).

Vydražené věci movité správce daně nezasílá; vydražitel si je musí vyzvednout osobně v místě a čase uvedeném v dražební vyhlášce. Podle okolností (místo uskladnění, charakter věci movité) si může vydražitel dohodnout čas a místo předání individuálně.

Pokud si vydražitel vydraženou věc nepřevezme ani na výzvu správce daně, může správce daně rozhodnout o jejím propadnutí ve prospěch státu (§ 211 odst. 3 daňového řádu).

Dnem, kterým se stal vydražitel vlastníkem věci, zanikají práva uvedená v § 202a odst. 1 daňového řádu

Výzva k uplatnění práv nepřipouštějících provedení daňové exekuce:

Každý, komu svědčí k předmětu dražby právo, které nepřipouští provedení daňové exekuce, se vyzývá, aby jej uplatnil u shora uvedeného správce daně a aby takové uplatnění práva prokázal **do zahájení dražby**, jinak k jeho právu nebude při provedení daňové exekuce přihlíženo [§ 179 a § 195 odst. 2 písm. h) daňového řádu].

Výzva k uplatnění pohledávek podle § 195 odst. 2 písm. i) daňového řádu:

Věřitelé z pohledávek zajištěných zadržovacím nebo zástavním právem nebo zajišťovacím převodem práva váznoucím na předmětu dražby, pro které není vedena tato daňová exekuce, se vyzývají, aby své pohledávky uplatnili přihláškou u shora uvedeného správce daně a prokázali je příslušnými listinami, a to nejpozději do zahájení dražby, jinak správce daně návrh na přihlášení pohledávky odmítne [§ 197 odst. 2 a 3, § 195 odst. 2 písm. i) daňového řádu].

K pohledávkám zajištěným zadržovacím nebo zástavním právem nebo zajišťovacím převodem práva váznoucím na předmětu dražby, které nebyly uplatněny výše uvedeným způsobem, se nepřihlíží [§ 195 odst. 2 písm. i) daňového řádu].

Oprávněný z exekuce přerušené podle jiného právního předpisu se může přihlásit a prokázat příslušnými listinami nejpozději do zahájení dražby, jinak správce daně návrh na přihlášení odmítne. K přihláškám, které nebyly uplatněny výše uvedeným způsobem, se nepřihlíží [§ 197 odst. 2 a § 195 odst. 2 písm. i) daňového řádu].

Jiné daňové pohledávky vůči dlužníkovi, než pro které je daňová exekuce vedena, může správce daně, který vede exekuční řízení, nebo jiný správce daně přihlásit k uspokojení z rozvrhu výtěžku dražby, nejpozději však do zahájení dražby (§ 197 odst. 4 daňového řádu).

Upozornění k prodeji spoluvlastnického podílu, předkupnímu právu a výhradě zpětné koupě:

Spoluvlastník předmětu dražby, který se chce dražby zúčastnit a uplatnit právo přednostního příklepu dle § 338 odst. 2 o.s.ř., musí tuto skutečnost oznámit a prokázat správci daně nejpozději **5 pracovních dnů před zahájením dražby.**

Každý, kdo uplatňuje k předmětu dražby předkupní právo nebo výhradu zpětné koupě, je povinen oznámit a prokázat toto právo správci daně nejpozději **5 pracovních dnů před zahájením dražby.**

Jsou-li předkupní právo nebo výhrada zpětné koupě prokázány, může je osoba, které svědčí, uplatnit jen v dražbě jako dražitel (§ 197 odst. 1 daňového řádu).

Poučení:

Dražit nesmí:
a) daňový exekutor, licitátor a další úřední osoby správce daně, který dražbu nařídil, dlužník a manžel dlužníka nebo jejich zástupci a dále ti, jimž jiný právní předpis brání v nabytí věci, která je předmětem dražby [§ 201 písm. a) daňového řádu],
b) vydražitel předmětu dražby, který je znovu dražen z toho důvodu, že tento vydražitel neuhradil ve stanovené lhůtě nejvyšší dražební podání [§ 201 písm. b) daňového řádu].

Z účasti na dražbě je vyloučen také znalec, pokud byl správcem daně ustanoven k ocenění předmětu dražby a toto ocenění také provedl [§ 201 písm. a) a § 77 daňového řádu].

Dražební vyhláška se neodůvodňuje. Proti tomuto rozhodnutí nelze podat odvolání (§ 195 odst. 5 daňového řádu). Proti tomuto rozhodnutí lze uplatnit námitku (§ 159 odst. 1 daňového řádu), a to ve lhůtě 30 dnů ode dne, kdy se o úkonu dozvěděla osoba zúčastněná na správě daní. Námitka se podává u správce daně, který úkon provedl. Podaná námitka nemá odkladný účinek.

Ing. Petr Komárek
vrchní ředitel sekce

Fotogalerie:

Předmět pořadové číslo 0001 - 1 ks herní notebook ASUS ROG Zephyrus GU 603 (48) - upravený -rozbalený

Foto_2614120001_01



Zdroj: Finanční správa

Foto_2614120001_02



Zdroj: Finanční správa

Foto_2614120001_03



Zdroj: Finanční správa

Foto_2614120001_04



Zdroj: Finanční správa

Foto_2614120001_05

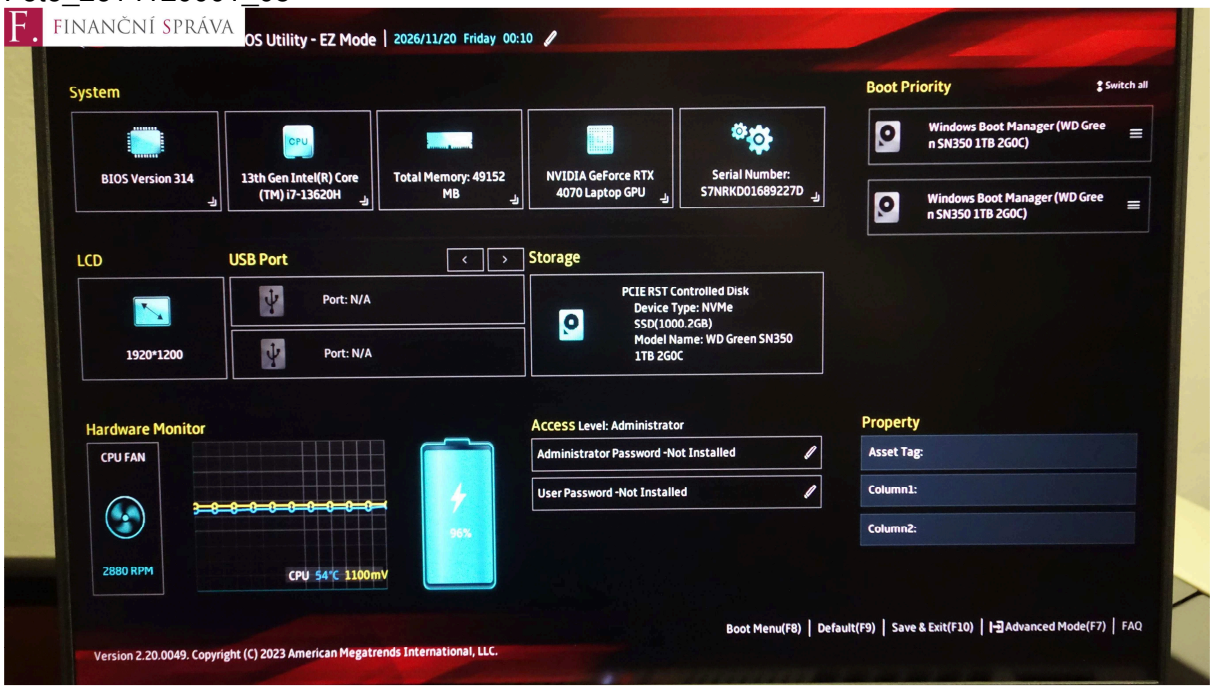

Zdroj: Finanční správa